



ESTADO DO RIO GRANDE DO SUL
PREFEITURA MUNICIPAL DE JACUTINGA
 Cidades Irmãs: JACUTINGA/RS/BR e PEDEROBBA/TV/IT



MENSAGEM RETIFICATIVA AO PROJETO DE LEI 3552 DE 08 DE SETEMBRO DE 2022.

APROVADO
 Em 12/09/22
 Ass: Cel

Comissão de Constituição, Justiça e Redação.
 Em 12/09/22
 Presidente da Câmara

Comissão de Orçamento, Finanças e Tributação.
 Em 12/09/22
 Presidente da Câmara

Considerando que o repasse acordado previamente com a comunidade de Linha Paris, no percentual de 20% do valor do bem alienado no Leilão 01/2021 - Terreno de parte do lote rural n.º 133, da 3ª Secção, do Poligno D, Colônia Quatro Irmãos, no município de Jacutinga/RS, com a área de 8.000m², retificamos o referido Projeto de Lei conforme segue:

Onde se lê:

“Art. 1º - Fica o Poder Executivo autorizado a celebrar termo de parceria com a Mitra Diocesana de Erechim, inscrita no CNPJ sob nº 87.635.405/0001-84, com sede na Av. Sete de Setembro, 1251, na cidade de Erechim-RS, em prol da Comunidade de Linha Paris de Jacutinga, mediante repasse de R\$ 18.379,22 (dezoito mil, trezentos e setenta e nove reais e vinte e dois centavos), conforme Plano de Trabalho que integra a presente Lei.

Parágrafo único. Será objeto da presente lei a reforma de banheiros da Comunidade de Linha Paris, desde as instalações elétricas, hidráulicas até os pontos de utilização.”

Leia-se:

“Art. 1º - Fica o Poder Executivo autorizado a celebrar termo de parceria com a Mitra Diocesana de Erechim, inscrita no CNPJ sob nº 87.635.405/0001-84, com sede na Av. Sete de Setembro, 1251, na cidade de Erechim-RS, em prol da Comunidade de Linha Paris de Jacutinga, mediante repasse de R\$ 15.700,00 (quinze mil e setecentos reais), conforme Plano de Trabalho que integra a presente Lei.

Parágrafo único. Será objeto da presente lei a reforma de banheiros da Comunidade de Linha Paris, desde as instalações elétricas, hidráulicas até os pontos de utilização.”

Atenciosamente,

CÂMARA MUNICIPAL DE JACUTINGA
 RECEBIDO
 Data: 09/09/22 Hora: 15:24
 SECRETARIA DA CÂMARA

CÂMARA MUNICIPAL DE JACUTINGA
 ENTRADA

Protocolo	Data
Nº 3856/2022	12/09/2022

CARLOS ALBERTO BORDIN
 Prefeito Municipal

Roberto
 Secretaria da Câmara



ESTADO DO RIO GRANDE DO SUL
PREFEITURA MUNICIPAL DE JACUTINGA
 Cidades Irmãs: JACUTINGA/RS/BR e PEDEROBBA/TV/IT



PROJETO DE LEI MUNICIPAL Nº 3552 DE 08 DE SETEMBRO DE 2022.

Autoriza o Poder Executivo a repassar recursos à Comunidade de Linha Paris e dá outras providências.

Comissão de Constituição, Justiça e Redação.
 Em 12/09/22
 Presidente da Câmara

Comissão de Orçamento, Finanças e Tributação.
 Em 12/09/22
 Presidente da Câmara

O PREFEITO MUNICIPAL DE JACUTINGA, Estado do Rio Grande do Sul, **FAÇO SABER**, em cumprimento aos artigos 6º, II e 61, IV da Lei Orgânica do Município de Jacutinga, que a Câmara Municipal de Vereadores aprovou e eu sanciono e promulgo a seguinte lei:

Art. 1º - Fica o Poder Executivo autorizado a celebrar termo de parceria com a Mitra Diocesana de Erechim, inscrita no CNPJ sob nº 87.635.405/0001-84, com sede na Av. Sete de Setembro, 1251, na cidade de Erechim-RS, em prol da Comunidade de Linha Paris de Jacutinga, mediante repasse de R\$ **18.379,22 (dezoito mil, trezentos e setenta e nove reais e vinte e dois centavos)**, conforme Plano de Trabalho que integra a presente Lei.

Parágrafo único. Será objeto da presente lei a reforma de banheiros da Comunidade de Linha Paris, desde as instalações elétricas, hidráulicas até os pontos de utilização.

Art. 2º - As despesas decorrentes da presente Lei correrão por conta de dotação orçamentária própria vinculada à arrecadação do tributo.

Art. 3º - Esta Lei entra em vigor na data da sua publicação.

CARLOS ALBERTO BORDIN
 Prefeito Municipal

APROVADO
 Em 12/09/22
 Presidente da Câmara

Registre-se, publique-se.
 Data supra.

AVELINO RICARDO MENEGAZ
 Secretário Municipal de Administração

CÂMARA MUNICIPAL DE JACUTINGA
ENTRADA

Protocolo	Data
Nº 3855/22	09/09/2022

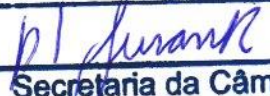
 Secretária da Câmara



ESTADO DO RIO GRANDE DO SUL
PREFEITURA MUNICIPAL DE JACUTINGA
Cidades Irmãs: JACUTINGA/RS/BR e PEDEROBBA/TV/IT



EXPOSIÇÃO DE MOTIVOS

Senhor Presidente;

Nobres Edis;

Apresentamos o Projeto de Lei Municipal nº 3552/2022 que autoriza o Poder Executivo a repassar recursos à Comunidade de Linha Paris e dá outras providências.

O valor dos recursos repassados é proveniente do Leilão 01 de 2021, item 2 - **Terreno de parte do lote rural n.º 133, da 3ª Secção, do Poligno D, Colônia Quatro Irmãos, no município de Jacutinga/RS, com a área de 8.000m²**, que esta situado nesta comunidade.

O valor repassado a Comunidade de Linha Paris tem o objetivo de reformar os banheiros da Comunidade, desde as instalações elétricas, hidráulicas até os pontos de utilização, trazendo benefício a todos, pois ali são realizados eventos e festividades que envolvem todas as comunidades do Município.

Desse modo, seguros da compreensão desta Colenda Câmara acerca da importância do aqui proposto, aguardamos deliberação favorável ao nosso pleito.

CARLOS ALBERTO BORDIN

Prefeito Municipal

CÂMARA MUNICIPAL DE JACUTINGA
RECEBIDO
Data 09/10/22 Hora: 17:00

SECRETARIA DA CÂMARA

PLANO DE TRABALHO

1. APRESENTAÇÃO

Trata-se de plano de trabalho apresentado pela Comunidade da Linha Paris, através da Mitra Diocesana de Erechim, que visa à celebração de parceria entre o Município e a Entidade.

2. PROPONENTE

Entidade: Comunidade da Linha Paris – Mitra Diocesana de Erechim
CNPJ nº: 87.635.405/0001-84
Sede: Linha Paris
Município: Jacutinga/RS
Representante: Osmar Barea
CPF nº 577.399.940-49

3. JUSTIFICATIVA

A comunidade no interior do município traz consigo um tradicional histórico de eventos e festividades visando benefícios a toda comunidade. Dentre, destacam-se atividades organizadas e desenvolvidas em prol do município, como a caravana da saúde e demais eventos que buscam entreter e levar conhecimento à população, bem como momentos de diversão e lazer, à comunidade em geral. Leva-se em consideração que, por diversas vezes, a Comunidade realiza programações em parceria com o município.

4. OBJETIVO GERAL

O presente plano de trabalho tem por objetivo o repasse de recursos à Comunidade de Linha Paris, a fim de que sejam reformados os banheiros no salão da comunidade, desde as instalações elétricas e hidráulicas até os pontos de utilização.

5. VALORES

O valor total do presente Plano de Trabalho é de **R\$ 18.379,22** (dezoito mil e

trezentos e setenta e nove reais e vinte e dois centavos), que serão repassados de forma integral, conforme solicitação da entidade, para o custeio de despesas com materiais e serviços prestados para a execução do objeto. Quanto aos serviços, trata-se do revestimento cerâmico para pisos e paredes internas, incluindo sua pintura. Nos materiais, estão inclusos vasos sanitários, mictórios, kit de portas, divisórias e espelhos, além de todos os itens necessários para a correta aplicação e instalação destes, conforme projeto de execução que integra o presente Plano de Trabalho.

6. CRONOGRAMA DE DESEMBOLSO

ITEM	PERÍODO DE EXECUÇÃO			
	Setembro 2022			
Assinatura do Termo de Fomento				
Repasse dos valores		Outubro 2022		
Aplicação dos valores			Outubro a Dezembro 2022	
Prestação de Contas				Fevereiro 2023

7. CONSIDERAÇÕES FINAIS

Destacamos que a estruturação a ser feita trará melhorias e melhor qualidade de vida, proporcionando um local ainda mais agradável para uso da comunidade em geral.

Assim, aguardamos com interesse análise e aprovação do presente Plano de Trabalho.

Jacutinga/RS, 06 de setembro de 2022.

OSMAR BAREA

Presidente da Comunidade da Linha Paris

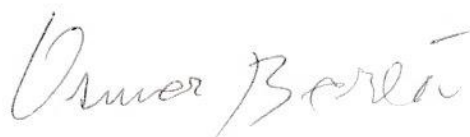

Planilha Orçamentária

Reforma de Banheiros na Comunidade da Linha Paris

Este orçamento tem como base os quantitativos e elementos levantados em projeto, utilizando a tabela SINAPI referência (07-2022);

As instalações elétricas e hidráulicas até os pontos de utilização, os lavatórios, bacia sanitária (masculino) e chuveiro não fazem parte deste orçamento, pois se encontram já executados e em boas condições de uso.

Composições de itens/serviços:

FONTE	CÓDIGO	DESCRIÇÃO	UNIDADE	COEFIC.	DESONERADO	NÃO DESONER.
SINAPI	CP1	REVESTIMENTOS			4.617,60	4.830,55
SINAPI	87247	REVESTIMENTO CERÂMICO PARA PISO COM PLACAS TIPO ESMALTADA EXTRA DE DIMENSÕES 35x35 CM APLICADA EM AMBIENTES DE ÁREA ENTRE 5 M2 E 10 M2. AF_06/2014	M2	20	50,16	51,71
SINAPI	87270	REVESTIMENTO CERÂMICO PARA PAREDES INTERNAS COM PLACAS TIPO ESMALTADA EXTRA DE DIMENSÕES 25x35 CM APLICADAS EM AMBIENTES DE ÁREA MENOR QUE 5 M² A MEIA ALTURA DAS PAREDES. AF_06/2014	M2	59,2	67,84	71,55
SINAPI	CP2	HIDRÁULICA			5.020,29	5.050,83
SINAPI	86932	VASO SANITÁRIO SIFONADO COM CAIXA ACOPLADA LOUÇA BRANCA - PADRÃO MÉDIO, INCLUSO ENGATE FLEXÍVEL EM METAL CROMADO, 1/2" X 40CM - FORNECIMENTO E INSTALAÇÃO. AF_01/2020	UN	3	469,19	472,67
SINAPI	100858	MICTÓRIO SIFONADO LOUÇA BRANCA - PADRÃO MÉDIO - FORNECIMENTO E INSTALAÇÃO. AF_01/2020	UN	6	602,12	605,47
SINAPI	CP3	PINTURA			336,20	352,80
SINAPI	88488	APLICAÇÃO MANUAL DE PINTURA COM TINTA LATEX ACRÍLICA EM TETO, DUAS DEMÃOS. AF_06/2014	M2	20	16,81	17,64
SINAPI	CP4	ESQUADRIAS, ESPELHOS E DIVISÓRIAS			8.405,13	9.540,60
SINAPI	90842	KIT DE PORTA DE MADEIRA PARA PINTURA, SEMI-OCIA (LEVE OU MÉDIA), PADRÃO MÉDIO, 70X210CM, ESPESSURA DE 3,3CM, ITENS INCLUSOS: DOBRADIÇAS, MONTAGEM E INSTALAÇÃO DO BATENTE, FECHADURA COM EXECUÇÃO DO FURO - FORNECIMENTO E INSTALAÇÃO. AF_12/2019	UN	3	1.214,25	1.241,93
SINAPI	102253	DIVISÓRIA SANITÁRIA, TIPO CABINE, EM GRANITO CINZA FOLIDO, ESP = 3CM, ASSENTADO COM ARGAMASSA COLANTE AC III-E, EXCLUSIVE FERRAGENS. AF_01/2021	M2	5,8	691,28	700,63
SINAPI-I	1118E	ESPELHO CRISTAL E = 4 MM	M2	2	375,48	375,48

Total Desonerado: R\$ 18.379,22

Arq. Maria Cecília Gradaschi Kleinubing

CAU: A135911-8

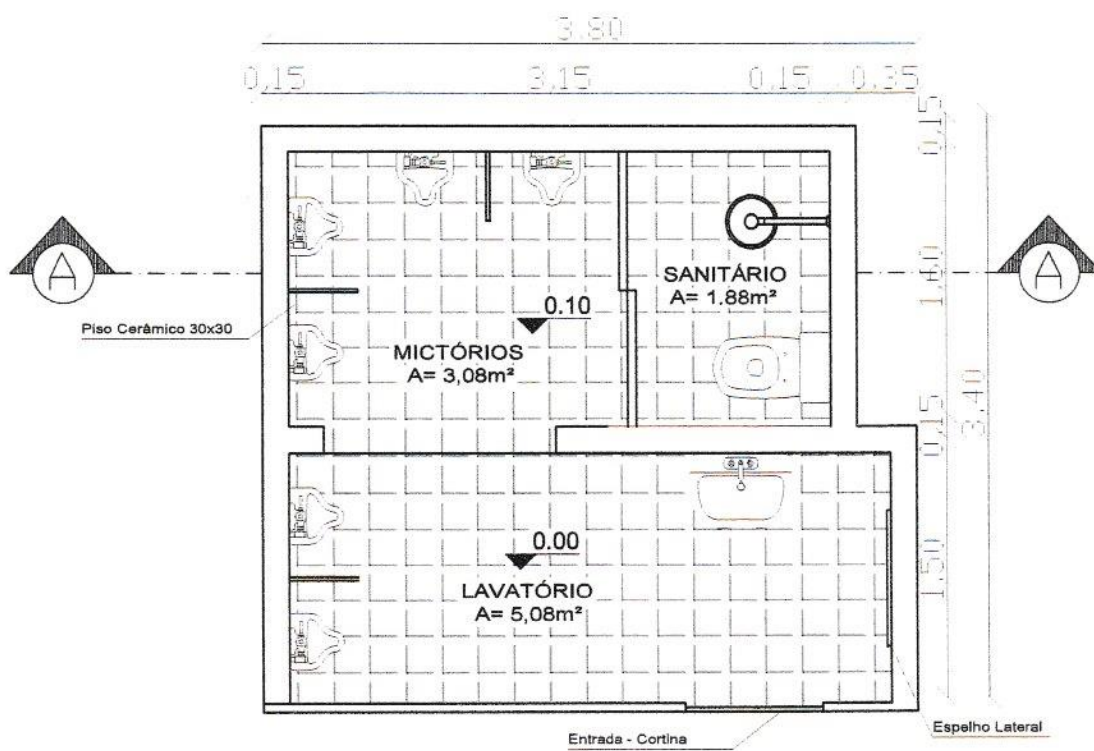
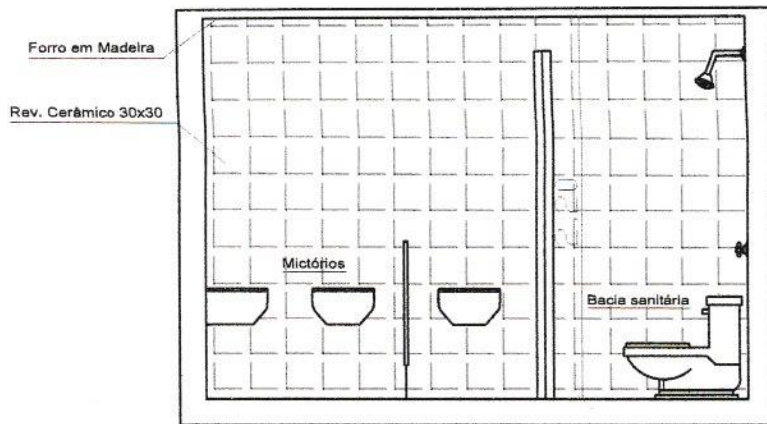

BANHEIRO MASCULINO
 ÁREA TOTAL = 12,36m²

ASSUNTO: REFORMA DE BANHEIROS	
PROJETO: PLANTA + CORTES	EXTENSÃO: 24,72m ²
PROPRIETÁRIO: COMUNIDADE DA LINHA PARIS	

ENDEREÇO: COMUNIDADE DA LINHA PARIS	MUNICÍPIO: JACUTINGA/RS
RESP. TÉCNICO: MARIA CECÍLIA G. KLEINUBING CAU: A135911-8	DATA: SETEMBRO/2022
Carimbo e Assinatura	ESCALA: NA
	DESENHISTA: Arq. Maria C. G. Kleinubing
	PRANCHAS: 01/01

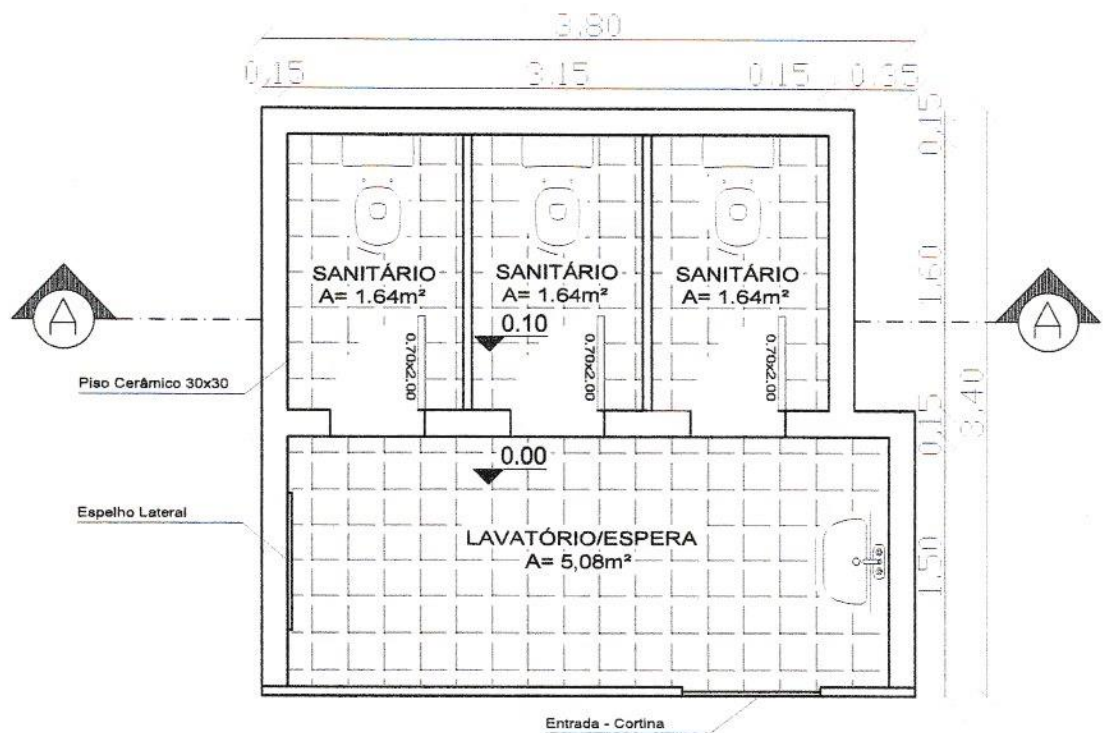
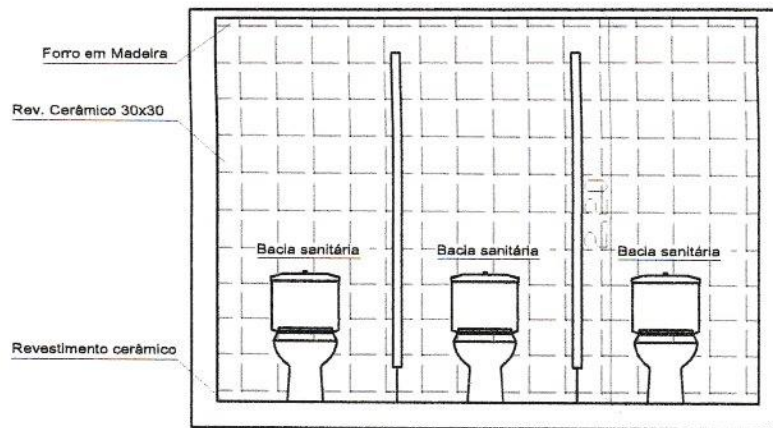

BANHEIRO FEMININO
 ÁREA TOTAL = 12,36m²